



Universidad Nacional de Salta



Facultad de Ciencias Económicas,
Jurídicas y Sociales

Salta, 15 de abril de 2026

RES. CD-ECO- N° 109-26

EXP. SUDOCU N° 120/2026 ECO-UNSa

VISTO:

La presentación de la Memoria Anual correspondiente al periodo 2025 del Instituto de Estudios Laborales y del Desarrollo Económico (IELDE) realizada por su directora, Dra. Carla ARÉVALO, y;

CONSIDERANDO:

Que los Institutos de Investigación son parte integrante de la Universidad Nacional de Salta, así lo establece el estatuto de nuestra Universidad en el Título Estructura y Organización, Capítulo I: "De las Facultades, Escuelas, Departamentos, Institutos, Sedes Regionales y Establecimientos Educativos Preuniversitarios."

Artículo 1: La Universidad Nacional de Salta tiene su sede central de gobierno y administración en la ciudad de Salta. Está integrada por Facultades, Departamentos, Sedes Regionales, Institutos de Investigación y Establecimientos de Enseñanza Preuniversitaria"

Que la Universidad Nacional de Salta establece como una de sus funciones esenciales el desarrollo de la investigación en todas sus formas y manifestaciones, considerándola como una actividad inseparable de la Docencia Universitaria.

Que el Instituto de Estudios Laborales y del Desarrollo Económico es uno de los institutos dependientes de la Facultad de Ciencias Económicas, Jurídicas y Sociales, y que el mismo fue creado por Res. CS N° 558/08 y por Res. CD-ECO N° 1032/08.

Que a fojas 34 la Comisión de Docencia, Investigación y Disciplina mediante despacho N° 75/26 aconseja aprobar el Informe de Memoria Anual 2025 de IELDE.

Que a fojas 36 el Consejo Directivo en su Reunión Ordinaria N° 04/2026 de fecha 14/04/2026 resolvió aprobar el Despacho N° 75/26 de la Comisión de Docencia, Investigación y Disciplina.

POR ELLO: En uso de las atribuciones que le son propias,

**EL CONSEJO DIRECTIVO DE LA FACULTAD DE CIENCIAS ECONÓMICAS,
JURÍDICAS Y SOCIALES
RESUELVE:**

Artículo 1°.- Aprobar el Informe de Memoria Anual correspondiente al periodo 2025 del Instituto de Estudios Laborales y del Desarrollo Económico (IELDE) de ésta Unidad Académica, presentado por su directora, Dra. Carla ARÉVALO, que obra como Anexo de la presente resolución.

Artículo 2°.- Comuníquese a la Secretaría de Investigación y Extensión, a la Dra. Carla ARÉVALO y a otros interesados para su toma de razón y demás efectos.

O.R./M.C.M.A.

04

Cra. ROSALIA HAYDÉE JAIME
Secretaria de As. Académicos
Fac. Cs. Econ. Jur. y Soc. - U.N.sa.



Cra. MARIA ALEJANDRA NAVAS
VICEDECANA
Fac. Cs. Económicas, Jurídicas y Sociales - U.N.Sa.



Universidad Nacional de Salta



Facultad de Ciencias Económicas,
Jurídicas y Sociales

RES. CD-ECO N° 109-26

EXP. SUDOCU N° 120/2026 ECO-UNSa

ANEXO I. Res. CD-ECO N° (109-26)

MEMORIA DE ACTIVIDADES

2025

Instituto de Estudios Laborales y del
Desarrollo Económico
Facultad de Ciencias Económicas, Jurídicas y Sociales
Universidad Nacional de Salta

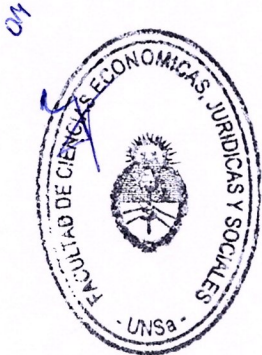



RES. CD-ECO N° 109-26

EXP. SUDOCU N° 120/2026 ECO-UNSa

ANEXO I. Res. CD-ECO N° (109 - 26)

MEMORIA DE ACTIVIDADES Del IELDE 2025

Contenido

I. PROYECTOS DE INVESTIGACIÓN	4
II. PROYECTOS DE EXTENSIÓN	5
III. FORMACIÓN DE PERSONAS CON PROPÓSITOS EN CIENCIA Y TÉCNICA.....	6
IV. ORGANIZACIÓN Y PARTICIPACIÓN DE EVENTOS CIENTÍFICOS	6
V. PUBLICACIONES	8
VI. DIFUSIÓN CIENTÍFICA.....	10
VII. CONVENIOS Y PROYECTOS CON OTROS ORGANISMOS (GOBIERNOS Y UNIVERSIDADES)	10
VIII. TUTORÍAS PRÁCTICAS PROFESIONALES SUPERVISADAS.....	11

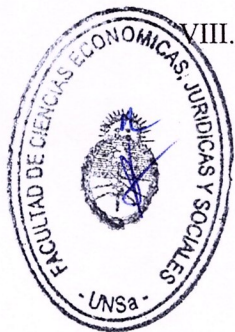



Universidad Nacional de Salta



Facultad de Ciencias Económicas,
Jurídicas y Sociales

RES. CD-ECO N° 109-26

EXP. SUDOCU N° 120/2026 ECO-UNSa

ANEXO I. Res. CD-ECO N° (109 - 26)

I. PROYECTOS DE INVESTIGACIÓN

1) Título: Proyecto de Grupos de Investigación (UNS): **Pobreza multidimensional, inseguridad alimentaria e infancia en Argentina y Bahía Blanca: mediciones, caracterizaciones y análisis de políticas públicas.**

Dirigido por la Dra. María Emma Santos, Carla Arévalo integra el grupo de investigadoras/es.

Organismo financiador: UNS

2) Título: **La calidad del empleo en Argentina, salarios y desocupación.** Dirigido por la Dra. Carolina Piselli.

Organismo financiador: Consejo de Investigación de la UNSa (CIUNSa)

Duración: 3 años desde 01/01/2024 al 31/12/2026.

Integrantes: Pagani Pablo Alejandro; Jordán, Carlos Augusto (Docentes UNSa); Alfaro, Gabriela Noemí (Graduada de la Universidad); Macías María Belén; Peñaranda María Liseth; Moya Penzo Luz y Arce Julio Darío (Alumnos colaboradores); Eugenio H. Martínez (Asesor).

Bajo este proyecto se han realizado reuniones con todos los miembros del equipo de investigación, con el objetivo de obtener las bases de datos de frecuencia trimestral para el periodo 2016-2024 (Encuesta Permanente de Hogares).

Se trabajó en la homogeneización de las bases trimestrales a fin de obtener una base de datos individual agregada que cubra todo el periodo bajo estudio, fuente principal de datos para el cálculo de los índices.

Luego, el equipo se centró en la realización de un artículo "La calidad del empleo asalariado en Argentina, 2017-2024" presentado en el Congreso Internacional de Semilleros de Investigación-Educación-Tecnología 2025 realizado en México en modalidad híbrida.

Actualmente el trabajo se centra en construir series de tiempo de los índices de calidad del empleo que permitan realizar un estudio de series temporales incorporando variables macroeconómicas.

3) Título: **Perfil sociodemográfico, clínico, de salud mental y calidad de vida posterior a la infección por COVID-19.**

Organismo financiador: Consejo de Investigación de la UNSa (CIUNSa)

Duración: 2 años desde 01/01/2024 al 31/12/2025.

Autor/es: 1. Leon de la Fuente R.; Martearena J.; Rodríguez A.; Lescano F.

Colaboradores: 2. Martinez, D.; Azcarate, C.; Vélez Cano, N.; Cano, M.; Correa, N.

4) Título: **Prevalencia de depresión y ansiedad en pacientes con síndrome post COVID en un hospital de Salta, Argentina, 2025**

Organismo financiador: Consejo de Investigación de la UNSa (CIUNSa)

Duración: 2 años desde 01/01/2024 al 31/12/2025.





Universidad Nacional de Salta



Facultad de Ciencias Económicas,
Jurídicas y Sociales

RES. CD-ECO N° 109-26

EXP. SUDOCU N° 120/2026 ECO-UNSa

ANEXO I. Res. CD-ECO N° (109-26)

Autor/es: 1. Leon de la Fuente R.; Martearena J.; Rodríguez A.; Lescano F.
Colaboradores: 2. Martinez, D.; Azcarate, C.; Vélez Cano, N.; Cano, M.; Correa, N.

II. PROYECTOS DE EXTENSIÓN

1) Título: “Talento sin etiquetas: Capacitaciones para la inclusión de personas trans en el empleo”

Organismo financiador: Facultad de Ciencias Económicas Jurídicas y Sociales, UNSa. Declarado de Interés Académico por Rectorado de la Universidad Nacional de Salta y en articulación con el Consejo Profesional de Ciencias Económicas de Salta.

Duración: 6 meses

Integrantes:

Lic. Gabriela Nieva Moreno, Lic. Pablo Pagani

Estudiantes:

Natalia Anahí Hegab, Mercedes Carolina Juárez, Lucia Antonela Brizuela, Brenda Peñalva, Florencia Betina Hinojosa, Santiago Marcelo Colque, Josefina Amparo Cornú, Daniela Arepia,

Colaboradores de la sociedad civil:

Asociación MTA- Movimiento Trans Argentina – Salta

Referente: Pía Ceballos

2) Título: **Unidad de Medicina Hospitalaria Traslacional del Hospital Papa Francisco:**

1) Área de medicina social: En esta área se encuentra en desarrollo una aplicación destinada a mejorar la accesibilidad a la salud en toda la zona operativa sur de la ciudad de Salta. Hay evidencia objetiva de la discrepancia e inequidad en los accesos a la salud, siendo la zona sur de la ciudad de Salta la que presenta mayor vulnerabilidad sanitaria, en términos de accesos a la salud. De esta manera nos encontramos trabajando de manera integradora con todos los referentes del primer nivel de atención, la secretaria de modernización y el nivel central del ministerio de Salud de la provincia.

a. Desarrollo de una plataforma para información sobre temas médicos y acciones comunitarias para mejorar la calidad sanitaria del área operativa.

b. Servicios de autogestión de turnos para bajar la brecha y barreras para el correcto acceso a los sistemas de salud

Mejorar el cumplimiento del seguimiento y la adherencia en el tratamiento de las Enfermedades crónicas no transmisibles.

Integrantes: Dr. Ricardo León de la Fuente, Lic. Cesar Monterllanos





Universidad Nacional de Salta



Facultad de Ciencias Económicas,
Jurídicas y Sociales

RES. CD-ECO N° 109-26

EXP. SUDOCU N° 120/2026 ECO-UNSa

ANEXO I. Res. CD-ECO N° (109-26)

III. FORMACIÓN DE PERSONAS CON PROPÓSITOS EN CIENCIA Y TÉCNICA

- Mg. Gabriela Nieva Moreno, Becaria Doctoral del CONICET dirigida por el Dr. Jorge Paz
- Mg. Gabriela Nieva Moreno, Finalizó Maestría en Economía del Desarrollo dirigida por la Dra. Carla Arévalo
- Mg. Maribel Gudiño, Finalizó Maestría en Economía del Desarrollo dirigida por el Dr. Jorge Paz
- Claudia Tilian. Tema: Educación Superior inclusiva en la provincia de Salta: normativa y estrategias para su concreción. Tesis de doctorado en Políticas Públicas y Desarrollo Regional, UNJU. Dirige Carla Arévalo, Co-dirige Jorge Paz.
- Federico González, Finalizó Beca BIEA del Ciunsa, dirigida por la Dra. Carla Arévalo
- Fernando Romero. Tema: Análisis Espacial y Temporal del Índice de Rezago Social a nivel departamental de Argentina entre los años 2010 y 2022. Tesis de Maestría en Economía del Desarrollo dirigida por el Dr. Marcos Herrera, Co-dirigida por la Dra. Carolina Piselli.
- Lic. Micaela Ruth Barrionuevo. Tema: "Reporte de un caso: Abordaje nutricional del Síndrome Metabólico e Hígado graso desde un enfoque terapéutico integrador". Tesis de Especialización de Licenciada en Nutrición. Tribunal: Dr. Ricardo León de la Fuente
- Lic. Arnaldo Campos Tema: "Tratamiento Nutricional de alta en paciente con Síndrome Metabólico e Insuficiencia Renal Crónica, externado de la Unidad Coronaria, reporte de un caso clínico." Director de Tesis: Dr. Ricardo León de la Fuente

IV. ORGANIZACIÓN Y PARTICIPACIÓN DE EVENTOS CIENTÍFICOS

1) I Congreso Internacional de Economía Feminista.

Descripción: Carla Arévalo conformó el Comité Organizador, y presentación en la Mesa de diálogo "Epistemologías feministas: desafíos teóricos y metodologías en la economía".

Gabriela Nieva Moreno presentó el trabajo "Vínculos entre programas de transferencia monetaria condicionada, informalidad laboral, endeudamiento y mujeres en Argentina en 2025".

Fecha y lugar: 4 a 6 de noviembre, Universidad Autónoma de Coahuila.

2) Seminario Anual del IELDE

Descripción: Presentación del informe anual sobre Desigualdad, Pobreza y Desarrollo: Más de cuatro décadas de pobreza estructural en Salta. A cargo del Dr. Jorge Paz, y como comentaristas: Juan Carlos Cid (UNSa) y Agustín Arakaki (CEPED-UBA)

Fecha y lugar: 18 de septiembre, Palacio Zorrilla.

3) Tiempo de cuidar, tiempo de igualdad: Retos contra la violencia de género

Carla Arévalo fue invitada por el Observatorio de la Mujer de Tucumán (organizador del evento) para ofrecer una capacitación al personal sobre desigualdades económicas de género, junto a la Lic. Emilia Millón.

Fecha y lugar: 29 de septiembre, Facultad de Derecho-UNT

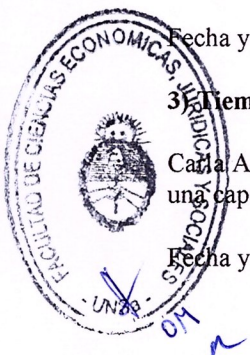



Universidad Nacional de Salta



Facultad de Ciencias Económicas,
Jurídicas y Sociales

RES. CD-ECO N° 109-26

EXP. SUDOCU N° 120/2026 ECO-UNSa

ANEXO I. Res. CD-ECO N° (109-26)

4) Presentación

4) 17° Congreso ASET

Descripción: Coordinación de grupo de trabajo 20 y presentación de trabajo "Factores asociados al acceso al trabajo formal de la población trans en Argentina". Gabriela Nieva Moreno.

Fecha y lugar: 6 de agosto, Universidad Nacional de Buenos Aires.

5) 1° Jornadas Tejeríos desobedientes

Descripción: integrantes del Comité organizador, coordinación de Mesa "Cultivando y cosechando" y exposición de trabajo "Resultados del Censo nacional de población, hogares y viviendas del año 2022: ¿Qué muestra y qué oculta el relevamiento sobre la población trans*?". Gabriela Nieva Moreno y Carla Arévalo

Fecha y lugar: 24 de octubre, Facultad de Humanidades. UNSa.

6) Primer edición del seminario de la Red LGBTQ+ de ALAP

Descripción: "Informalidad laboral de personas Trans en Argentina". Gabriela Nieva Moreno.

Fecha: 15 de diciembre

7) Participación virtual en el **Congreso Internacional de Semilleros de Investigación-Educación-Tecnología 2025** realizado en México. Presentación del trabajo "La calidad del empleo asalariado en Argentina, 2017-2024".

8) Organización de las Jornadas Interdistritales de Cardiología, y parte del Comité científico de las Jornadas realizadas en:

- Bariloche. Meet up de Salud Digital. 9 y 10 de Mayo 2025
- Interdistritales de la Ciudad de Salta. 17 y 18 de Mayo 2025
- Interdistritales de la Ciudad de Catamarca. 17 y 18 de Julio 2025

9) Disertaciones en el **Congreso Brasileño de Cardiología**. El Dr. León de la Fuente, expuso los siguientes temas en mesas redondas: "Simposio - Tópicos actuales en valvulopatías" con el tema "Estenosis aórtica y enfermedad arterial coronaria: ¿cómo conducir el manejo?"

"Ponente" en la actividad "Simposio - Insuficiencia mitral primaria y secundaria" con el tema "Insuficiencia mitral secundaria: entendiendo la enfermedad".

10) Ponente en el **Congreso Europeo de Cardiología**. Madrid, España Septiembre 2025. High admission levels of interleukin-1 receptor antagonist in acute myocardial infarction patients are associated with increased rates of all-cause mortality and cardiac death at five years follow-up. Dr. Ricardo León de la Fuente

11) **JICES**. Carla Arévalo fue moderadora de una mesa y Gabriela Nieva Moreno acompañó al Grupo de Economía II en una ponencia.

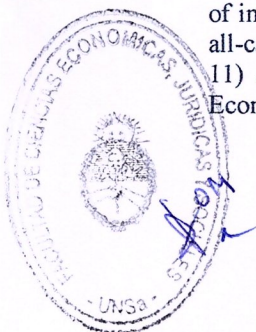



RES. CD-ECO N° 109-26

EXP. SUDOCU N° 120/2026 ECO-UNSa

ANEXO I. Res. CD-ECO N° (109-26)

V. PUBLICACIONES

- Exclusión de facto. Accidentes y enfermedades laborales en el sector informal. Jorge Paz, Lucas Ronconi y José Anchorena, resultado de un concurso de libros de la Universidad Nacional de General San Martín (UNSAM), Buenos Aires. En prensa.
- Pobreza estructural en Argentina (1980–2022). Persistencia de núcleos de privación y convergencia territorial. Enviado a Trabajo y Sociedad. En evaluación. Jorge Paz y Carla Arévalo
- “Demografía, desarrollo humano y desigualdades en la inseguridad alimentaria en 11 países de América Latina y el Caribe” *Notas de Población*. Número 121, diciembre. Jorge Paz.
- “The incidence and severe consequences of Occupational Accidents among Informal Workers in a Developing Country.” *International Journal of Occupational Safety and Ergonomics: 1–8*. Jorge Paz, <https://doi.org/10.1080/10803548.2025.2454152>.
- Barreras hacia la autonomía económica de las mujeres en Salta. Aprobado para su publicación por la editorial de la UNSa. Coordinadoras: Carla Arévalo y Carolina Piselli.
- Más de cuatro décadas de pobreza estructural en Salta (1980-2022). Informe anual del IELDE sobre pobreza, desigualdad y desarrollo 2025/26
- Documento de Trabajo N°25 del IELDE. Discriminación en el acceso laboral de la población trans: Un estudio comparativo sobre México, Perú y Ecuador. Autoras: Carla Arévalo y Gabriela Nieva Moreno
- Capítulo del libro Handbook feminist economics in women's lives and its relationship with work and the home: Surfing Child Care. Strategies of Working Mothers. En prensa Editorial Taylor & Francis. Autora: Carla Arévalo
- Cuidado Infantil en la Argentina: Estrategias de Madres Trabajadoras, bajo la autoría de la Dra. Carla Arévalo es el Documento de Trabajo N°364 de la RedNIE.
- Capítulo de libro: So Close to the Deadline, So Far from the Goal: Anatomy of Food Poverty in 11 Latin American Countries, por Carla Arévalo y Jorge Paz. Libro Food Security in the Era of the SDGs So close to the deadline, so far from the targets? publicado por Springer Nature
- “La situación de las personas jóvenes en Chile en un contexto de alto crecimiento económico, baja pobreza y desigualdades persistentes” En Mauricio Padrón Innamorato & Emma Liliana Navarrete (Coordinadores) Jóvenes, empleo y derechos. Una mirada desde y hacia América Latina, UNAM, México D. F. Jorge Paz. En línea: https://archivos.juridicas.unam.mx/www/bjv/libros/16/7781/11_7781.pdf.
- “El empleo juvenil en Perú. Educación, trabajo, derechos y políticas” En Navarrete, E. & Padrón Innamorato, M. (Editores) Jóvenes, empleo y derechos. Una mirada desde y hacia América Latina. Universidad Nacional Autónoma de México (UNAM), México D. F. Jorge Paz. Disponible en línea https://archivos.juridicas.unam.mx/www/bjv/libros/16/7781/6_7781.pdf.





RES. CD-ECO N° 109 - 26

EXP. SUDOCU N° 120/2026 ECO-UNSa

ANEXO I. Res. CD-ECO N° (109 - 26)

- 2025. Informe Defensorial sobre la Situación de los Derechos de Niñas, Niños y Adolescentes Afrodescendientes en Panamá. Defensoría del Pueblo, Panamá y UNICEF-Panamá. Enlace: <https://www.unicef.org/panama/media/11011/file/INFORME%20NNA%20AFRO%20PANAMA%20B A.pdf>. Panamá, noviembre. Jorge Paz
- 2025. Inseguridad alimentaria en Mendoza. Niñas, niños y adolescentes. Dirección de Estadísticas e Investigaciones Económicas (DEIE), Mendoza, octubre. Jorge Paz
- 2025. Canasta de crianza: su costo económico en Chile. Ministerio de la Mujer y Equidad de Género y UNICEF-Chile: <https://www.unicef.org/chile/informes/canasta-de-crianza-su-costo-economico-en-chile>. Santiago. Jorge Paz
- 2025. Informe sobre pobreza, desigualdad y desarrollo 2025/26. Más de 4 décadas de pobreza estructural en la provincia de Salta. Instituto de Estudios Laborales y del Desarrollo Económico (IELDE): <https://economicas.unsa.edu.ar/ielde/index.php/novedades/actividades-de-investigacion/650-mas-de-cuatro-decadas-de-pobreza-estructural-en-salta-1980-2022>. Salta, septiembre. Jorge Paz
- 2025. Pobreza monetaria y privaciones vinculadas a derechos en niñas y niños. UNICEF, Argentina: <https://www.unicef.org/argentina/informes/pobreza-monetaria-2024>, Buenos Aires, julio. Jorge Paz
- 2025. Estimación del costo de la crianza en provincia de Buenos Aires. Informe metodológico. UNICEF-Argentina con la participación del Ministerio de Mujeres y Diversidad de la provincia de Buenos Aires y el Instituto Provincial de Estadísticas de la Provincia de Buenos Aires. Jorge Paz
- 2025. Pobreza infantil en Panamá. UNICEF – Panamá, con la participación del Banco Mundial y el Ministerio de Economía y Finanzas (MEF) de Panamá. Jorge Paz
- Revista Económicas Habla:
 - Entrevista al becario del CIUNSa Federico González, dirigido por la Dra. Carla Arévalo.
 - Aprender, trabajar, incluir: Proyecto de Extensión “Talento sin etiquetas”, por Mg. Gabriela Nieva Moreno, y las estudiantes Daniela Arepia y Florencia Betina Hinojosa.
 - Jorge Paz: Un Notable de la Ciencia Argentina
 - Perspectivas históricas y actuales de la pobreza en Argentina y en Salta
 - Experiencia en la Práctica Profesional Supervisada en la Dirección General de Estadísticas y Censos de la Provincia de Salta, por estudiantes Emilce Tolaba y María Belén Vega, revisado por Carla Arevalo y Carolina Piselli.

● Consenso de Miocardiopatía Hipertrófica. Capítulo de fisiopatología. Dr. Ricardo Leon de la Fuente. Revista de la Sociedad Argentina de Cardiología 2025

● Consenso de Dengue y Cardiopatía. Director Dr. Ricardo León de la Fuente. Revista de la Sociedad Argentina de Cardiología 2025.

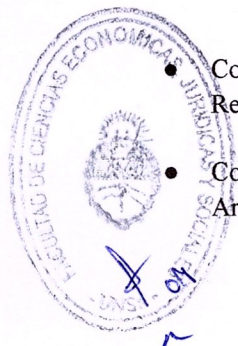



RES. CD-ECO N° 109 - 26

EXP. SUDOCU N° 120/2026 ECO-UNSa

ANEXO I. Res. CD-ECO N° (109 - 26)

VI. DIFUSIÓN CIENTÍFICA EN MEDIOS DE COMUNICACIÓN

Se realizaron contribuciones y difusión de estudios realizados por investigadores del Ielde en los siguientes medios de comunicación. Además, junto con el IIE, se presentó una Propuesta de Comunicación de las Ciencias Económicas, a fin de dinamizar la Comunicación de Investigación y Extensión de las Ciencias Económicas de la UNSa.

- 1) Chequeado.com
- 2) Diario El Tribuno
- 3) Diario Página 12 Salta
- 4) Radio Nacional
- 5) Radio Universidad Nacional de Salta
- 6) Redes sociales del Ielde

VII. CURSOS DE POSGRADO

La Maestría en Economía del Desarrollo, creada por el Ielde, tuvo sus dos primeras egresadas: Mg. Maribel Gudiño y Mg. Gabriela Nieva Moreno

VIII. CONVENIOS Y PROYECTOS CON OTROS ORGANISMOS (GOBIERNOS Y UNIVERSIDADES)

- 1) Conclusión del Convenio con el Doctorado en Economía de la Universidad Nacional del Sur para el reconocimiento del título de Magíster en Economía del Desarrollo. Este convenio permite que estudiantes de la MED continúen sus estudios doctorales, acreditando los cursos de la MED.
- 2) Convenio marco con el Instituto de Estudios Sociales en Población (IDESPO) de la Universidad Nacional de Costa Rica (UNA). Estamos a la espera de recibir documentación actualizada de la UNA a fin de concretar la firma.
- 3) Convenio con la Dirección General de Estadísticas y Censos (DGEyC) de la provincia de Salta para tutorear conjuntamente la realización de prácticas profesionales supervisadas con estudiantes de la licenciatura en economía.
- 4) Convenio marco de trabajo con la Organización Wingu. Desarrollo de soluciones digitales para el beneficio social.
- 5) Servicio de Asistencia Técnica para la realización de una evaluación de impacto del servicio de asistencia a víctimas de violencia basada en razones de género de la Secretaría de Mujeres, Géneros y Diversidad de la provincia de Salta.
- 6) Presentación del informe sobre Empresas de Gestión Cooperativa de la provincia de Salta, en convenio con el Ministerio de Producción y Desarrollo Sustentable de la provincia.

7) En conjunto con el Consejo Profesional de Ciencias Económicas, se realizó el taller Talentos sin Etiquetas.





Universidad Nacional de Salta



Facultad de Ciencias Económicas,
Jurídicas y Sociales

RES. CD-ECO N° 109-26

EXP. SUDOCU N° 120/2026 ECO-UNSa

ANEXO I. Res. CD-ECO N° (109-26)

IX. TUTORÍAS PRÁCTICAS PROFESIONALES SUPERVISADAS

- 1) Tutoría de estudiantes de la licenciatura en economía: Emiliano Ruiz y Raúl Vibas. Tutora: Dra. Dolores Gutierrez.



OM



RES. CD-ECO N° 109 26

EXP. SUDOCU N° 120/2026 ECO-UNSa

ANEXO I. Res. CD-ECO N° (109 - 26)

El ielde propone un trabajo integrado en 4 programas de investigación: Pobreza y Desigualdad, Igualdad de Género, Energía y Acción por el Clima, y Macroeconomía, Trabajo y Política Social.

Cada Programa es coordinado por un/a investigador/a con grado de Doctor/a y asistido por profesionales, becarios y tesistas.

Con este equipo se conforma el siguiente organigrama:

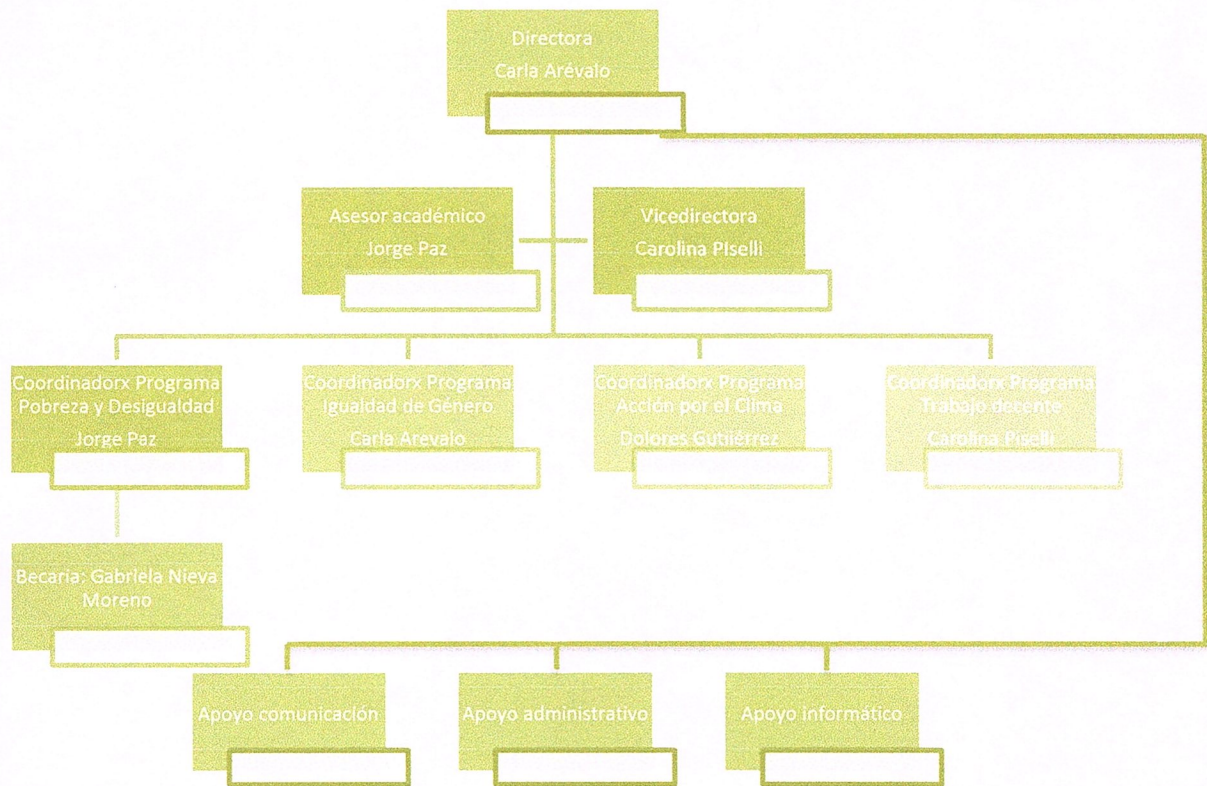

OM

Cra. ROSALIA HAYDÉE JAIME
Secretaria de As. Académicos
Fac. Cs. Econ. Jur. y Soc. - U.N.Sa.



Cra. MARIA ALEJANDRA NAVAS
VICEDECANA
Fac. Cs. Económicas, Jurídicas y Sociales - U.N.Sa.